

- | | |
|--|--|
| 1 IHK Lahn-Dill | 39 Krug Gruppe |
| 2 Agentur für Arbeit Marburg | 40 Heinrich Wagner Sinto Maschinenfabrik GmbH |
| 3 Weber Maschinenbau GmbH Breidenbach | 41 Bauhandwerks-Innung Biedenkopf |
| 4 WESO Aurorahütte GmbH | 42 Elektro-Innung Biedenkopf |
| 5 Lidl Vertriebs- GmbH & Co. KG | 43 VR Bank Biedenkopf-Gladenbach eG |
| 6 Heck & Becker GmbH & Co. KG | 44 Lahn-Dill-Kliniken GmbH |
| 7 EAM GmbH & Co. KG | 45 AWO Altenpflegeschule Marburg |
| 8 Sparkasse Marburg-Biedenkopf | 46 DRK-Schwesternschaft Marburg e.V. |
| 9 KFZ-Mechaniker-Innung Biedenkopf | 47 Volunta gGmbH Deutsches Rotes Kreuz in Hessen |
| 10 Bäcker-Innung Biedenkopf | 48 Landesärztekammer Hessen |
| 11 Friseur-Innung Biedenkopf | 49 Flemming Dental Dautphe GmbH |
| 12 Ströher GmbH | 50 Steuerberaterkammer Hessen |
| 13 Karrierecenter der Bundeswehr Mainz-Karriereberatung Wetzlar | 51 Finanzamt Marburg-Biedenkopf |
| 14 Friedhelm Loh Group | 52 Elkamet Kunststofftechnik GmbH |
| 15 Schneider GmbH & Co. KG | 53 Müller GmbH Formenbau (Niederdielen) |
| 16 Barmer Biedenkopf | 54 Steinco Paul vom Stein GmbH |
| 17 Krämer + Grebe GmbH & Co. KG Modellbau | 55 Krüger Erodieretechnik GmbH & Co. KG |
| 18 Landkreis Marburg-Biedenkopf | 56 Georg Fischer DEKA GmbH |
| 19 KreisJobCenter Marburg - Biedenkopf | 57 Christmann Fahrzeugbau GmbH & Co. KG |
| 20 Hauptzollamt Gießen | 58 OPTIMA Pharma GmbH |
| 21 Polizeipräsidium Mittelhessen/RVD Marburg-Biedenkopf | 59 Kühne + Nagel (AG & Co.) KG |
| 22 Lahnwerk GmbH | 60 Bosch Thermotechnik GmbH |
| 23 Kreishandwerkerschaft Biedenkopf | 61 Oberhessische Verkehrsgesellschaft mbH (Diehl) |
| 24 Raumausstatter- und Bekleidungs-Innung Biedenkopf | 62 Müller Modell- und Formenbau GmbH & Co. KG (Wallau) |
| 25 Schreiner-Innung Biedenkopf | 63 K+G Wetter GmbH |
| 26 BANSS Schlacht- und Fördertechnik GmbH | 64 GEA Food Solutions Germany GmbH |
| 27 Fleischer-Innung Biedenkopf | 65 Provadis - Partner für Bildung und Beratung GmbH |
| 28 Innung für Sanitär- und Heizungstechnik | 66 Evangelische Freiwilligendienste Diakonie Hessen |
| 29 C+P GmbH & Co. KG | |
| 30 C+P Bildung GmbH | |
| 31 Roth Industries GmbH & Co. KG | |
| 32 StudiumPlus/THM | |
| 33 Bildungswerk der Hessischen Wirtschaft e.V. - Region Mittelhessen - | |
| 34 Meissner AG Modell- und Werkzeugfabrik | |
| 35 Berufliche Schulen Biedenkopf | |
| 36 Kaufmännische Schulen Marburg | |
| 37 Philipps- Universität Marburg | |
| 38 Buderus Guss GmbH (+ Außenstand) | |

WARUM SOLLTEST DU DIESE MESSE BESUCHEN?

- ! Du kannst herausfinden, ob für dich eine Ausbildung, ein Studium oder vielleicht ein Duales Studium in Frage kommen.
- ! Du lernst die Unternehmen der Region kennen und informierst dich dort über die Ausbildungsberufe und Karrierewege.
- ! Du kannst an vielen Ständen auch direkt mit Azubis und Dualen Studenten sprechen und bekommst so Informationen aus erster Hand.

Weitere Informationen u. a. zu:

- > A - Z der Ausbildung
- > LehrePlus
- > Bewerbungsunterlagen
- > StudiumPlus
- > Einstellungstest
- > Welche Betriebe bieten welche Ausbildung an?
- > Vorstellungsgespräch

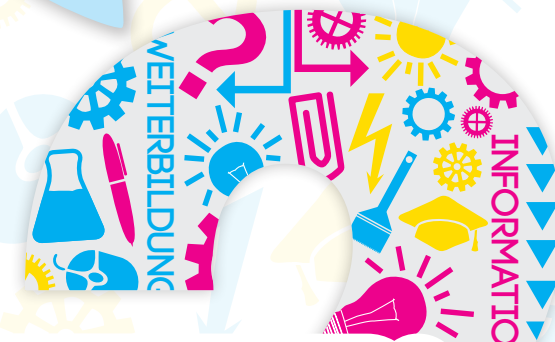

AUSBILDUNG? STUDIUM? ODER BEIDES?

Das alles findest du unter:
www.ihk-lahndill.de
www.ausbildung-lahndill.de
www.hwk-wiesbaden.de
www.planet-beruf.de
www.ihk-lehrstellen-boerse.de
www.azubi-lahndill.de
www.jobboerse.arbeits-agentur.de

» Wo?
 Hinterlandhalle
 An der B453, 35232 Dautphetal
 » Wann?
 Fr., 09.03.2018 8:30-14:00 Uhr
 Sa., 10.03.2018 9:30-17:00 Uhr



BEGLEITPROGRAMM IM VORTRAGSRAUM

SO FINDET IHR UNS!

DEINE ANSPRECHPARTNER VOR ORT

BERUFE UND WEITERE ANGEBOTE VON A BIS Z

Freitag, 09. März 2018

- 09:00 Uhr** Handybanking ist einfach – mit Fotoüberweisung und KWITT ins Berufsleben starten
Auszubildende, Sparkasse Marburg - Biedenkopf
- 09:30 Uhr** Beruflicher Einstieg – Erfahrungen aus Ausbildung und Studium
Dennis Baum, Weber Maschinenbau GmbH Breidenbach
- 10:00 Uhr** Mein Start ins Berufsleben – Erfolgreich im Bewerbungsverfahren/ Vorstellungsgespräch punkten, *Michael Donges, Roth Werke GmbH*
- 10:30 Uhr** Business Knigge
Sarah Damm und Isabell Müller, Barmer
- 11:00 Uhr** Ausbildung mit Perspektive, *Elkamet Kunststofftechnik GmbH*
- 11:30 Uhr** Ausbildung plus Studium – Praxiserfahrung und Wissenschaft als Karrierebooster, *Özcan Ücalan, Heck und Becker GmbH & Co. KG*
- 12:00 Uhr** Wege nach der Schule im Hinterland
Sascha Becker, Bundesagentur für Arbeit Marburg-Biedenkopf
- 12:30 Uhr** Karrierechancen bei der Bundeswehr
Karriereberater, Bundeswehr

Samstag, 10. März 2018

- 10:00 Uhr** Studienfinanzierung und Duales Studium in der Sparkasse
Simon Burt, Sparkasse Marburg - Biedenkopf
- 10:30 Uhr** Beruflicher Einstieg – Erfahrungen aus Ausbildung und Studium
Dennis Baum, Weber Maschinenbau GmbH Breidenbach
- 11:00 Uhr** Mein Start ins Berufsleben – Erfolgreich im Bewerbungsverfahren/ Vorstellungsgespräch punkten, *Michael Donges, Roth Werke GmbH*
- 11:30 Uhr** Wege nach der Schule im Hinterland
Sascha Becker, Bundesagentur für Arbeit Marburg - Biedenkopf
- 12:00 Uhr** Ausbildung plus Studium – Praxiserfahrung und Wissenschaft als Karrierebooster, *Özcan Ücalan, Heck und Becker GmbH & Co. KG*
- 12:30 Uhr** Ausbildung mit Perspektive
Elkamet Kunststofftechnik GmbH
- 13:00 Uhr** Karrierechancen bei der Bundeswehr
Karriereberater, Bundeswehr
- 13:30 Uhr** Beruflicher Auslandsaufenthalt
Jutta Alberti, Arbeit und Bildung e.V.
- 14:00 Uhr** Freiwilligendienste im In- und Ausland
Maren Böhm, Volunta gGmbH Deutsches Rotes Kreuz

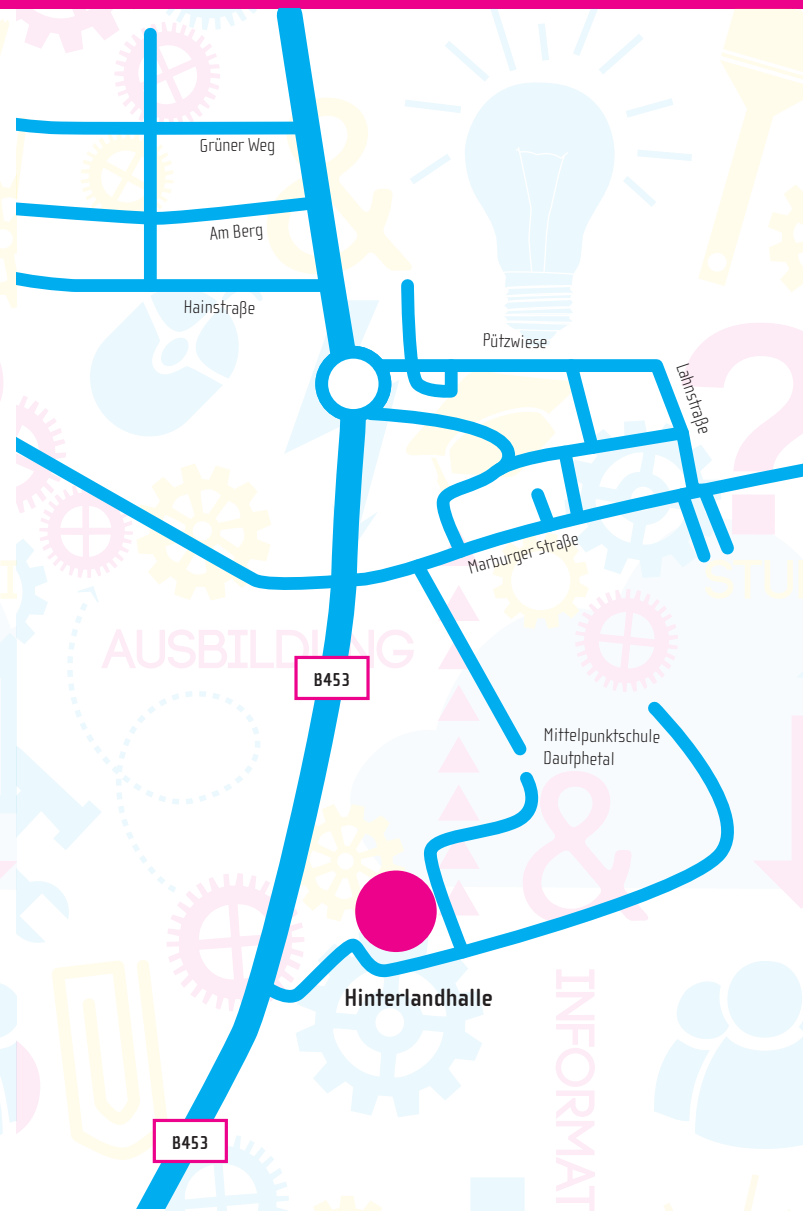

Parkmöglichkeiten gibt es direkt auf dem Parkplatz der Hinterlandhalle.

Industrie- und Handelskammer Lahn-Dill Geschäftsstelle Dillenburg

Am Nebelsberg 1, 35685 Dillenburg

Tel.: 02771 842-0

Fax: 02771 842-1499

E-Mail: info@lahndill.ihk.de

www.ihk-lahndill.de



Bundesagentur für Arbeit Geschäftsstelle Biedenkopf

Schulstr. 5, 35216 Biedenkopf

Tel.: 06461 9514-0

Fax: 06461 9514-99

E-Mail: biedenkopf@arbeitsagentur.de

www.arbeitsagentur.de



Kreishandwerkerschaft Biedenkopf

Nikolauskirch Str. 18, 35216 Biedenkopf

Tel.: 06461 4017

Fax: 06461 6453

E-Mail: info@kh-biedenkopf.de

www.kh-biedenkopf.de



Die Ausbildungs- und Studienmesse ist eine Veranstaltung der Industrie- und Handelskammer Lahn-Dill in Zusammenarbeit mit der Kreishandwerkerschaft Biedenkopf und der Agentur für Arbeit.

| | | |
|---|--|--|
| B | Berufe rund um Chemie / Physik | 14, 65 |
| | Berufe rund um Elektrik | 3, 4, 7, 12, 14, 15, 23, 26, 29, 31, 34, 38, 40, 42, 52, 60, 61, 63, 64, 65 |
| | Berufe rund um Gesundheit, Pflege, Reinigung | 2, 13, 35, 36, 44, 45, 46, 48, 65 |
| | Berufe rund um Informatik | 14, 18, 52, 60, 65 |
| | Berufe rund um Metall | 3, 4, 6, 14, 17, 22, 23, 26, 29, 31, 31, 34, 39, 40, 52, 53, 60, 62, 64 |
| F | Berufe rund um Verkehr, Transport, Lager- und Logistik | 3, 4, 14, 15, 29, 31, 36, 57, 59, 60, 61, 65 |
| | Fertigungsberufe | 3, 4, 9, 12, 14, 15, 23, 26, 29, 31, 31, 38, 39, 40, 41, 52, 56, 57, 60, 63, 64, 65 |
| H | Fort- und Weiterbildungen | 1 |
| | Freiwilliges Soziales Jahr (In- und Ausland) | 46, 47, 66 |
| K | Handwerksberufe | 2, 9, 10, 11, 23, 24, 25, 27, 28, 35, 37, 41, 42, 49, 57 |
| | Kaufmännische Berufe | 1, 2, 3, 4, 5, 7, 8, 9, 12, 13, 14, 15, 16, 18, 23, 26, 29, 31, 34, 35, 36, 38, 39, 43, 50, 51, 52, 56, 58, 60, 61, 62, 63, 65 |
| M | Medienberufe | 29 |
| O | öffentlicher Dienst | 2, 13, 20, 27 |
| | Praktikum (In- und Ausland) | 3, 31, 31, 33, 47, 51, 59, 64 |
| S | Sonstiges | 1, 2, 19, 29, 31, 33, 35, 47, 64 |
| | Soziale Berufe | 35 |
| T | Studium | 2, 3, 4, 5, 6, 7, 8, 13, 14, 17, 18, 20, 22, 26, 29, 31, 32, 34, 37, 38, 39, 40, 44, 50, 51, 52, 56, 58, 59, 60, 64, 65 |
| | Technische Berufe | 2, 3, 4, 7, 13, 14, 17, 18, 22, 26, 29, 31, 31, 34, 35, 37, 39, 40, 52, 54, 55, 58, 62, 63, 64 |
| W | weiterführende Schulen | 2, 18, 33, 35, 36, 59 |